



# Carta dei Servizi



## ANALISI MEDICHE LIGURIA

### Carta dei Servizi

#### Indice

#### **L'Istituto Analisi Mediche Liguria - pag. 2**

- L'ubicazione e la struttura
- Orari di apertura al pubblico
- Orario prelievi
- Modalità di preparazione agli esami
- Le prestazioni sanitarie offerte
- L'organizzazione del lavoro del laboratorio

#### **I Servizi per l'Utenza - pag. 3**

- Le prenotazioni
- Le accettazioni
- Le convenzioni sanitarie
- La Carta Fedeltà
- La consegna dei referti

#### **Gli standard di qualità - pag. 4**

- Definizione e contenuti
- La valutazione del Cliente
- Reclami
- Diagramma della qualità del servizio

#### **La carta dei Servizi - pag. 5**

- Significato e funzione
- La carta dei servizi dell'Istituto Analisi Mediche Liguria
- I principi fondamentali
- I diritti e i doveri dei Cittadini-Utenti

#### **Organigramma funzionale - pag. 8**

#### **Lista esami e tempi di consegna - pag. 9**

# 1 L'Istituto Analisi Mediche Liguria

## L'ubicazione e la struttura

La sede, il laboratorio e un punto prelievi è situata in:

- Genova - Marassi - Corso Sardegna, 42/5 - Tel. 010. 51 27 41  
Fax 010. 51 58 93 - Email: iaml@libero.it

Altri punti prelievi sono situati in:

- Genova - Nervi - Piazza Duca degli Abruzzi, 8 - 10 rosso - Tel. 010. 37 28 414
- Genova - Oregina - Via Napoli, 50 rosso - Tel. 010. 24 21 784
- Genova - Albaro - Via Trieste, 5 rosso - Tel. 010. 36 26 822
- Genova - Centro - Via Colombo, 45 C rosso - Tel. 010. 59 38 71

Tutti facilmente raggiungibili sia con i mezzi pubblici sia con quelli privati.

I locali sono concepiti ed arredati in modo funzionale ed accogliente, al fine di rendere meno "asettici" gli ambienti, sia nelle sale d'attesa sia nei locali ove vengono effettuati gli esami.

L'Istituto dispone di un ingresso con annesso locale per accettazione e segreteria, sala d'attesa per i pazienti, sala per prelievo, locali di laboratorio, locali tecnici e servizi igienici anche per disabili.

La destinazione d'uso dei singoli locali è indicata dalla segnaletica interna e dalle piantine esposte nei vari locali.

## Orario di apertura al pubblico

Marassi	mattina	pomeriggio
lunedì - venerdì	07.30 / 12.30	14.30 / 18.00
sabato	08.00 / 10.00	
Albaro	solo mattina	
lunedì - venerdì	07.30 / 10.00	
sabato	08.00 / 10.00	
Nervi - Oregina - Centro	solo mattina	
lunedì - venerdì	07.30 / 10.30	
sabato	08.00 / 10.00	

## Orario prelievi

	Marassi - Albaro - Nervi - Oregina - Centro
lunedì - venerdì	mattina 07.30 / 10.00
sabato	mattina 08.00 / 10.00

Si effettuano prelievi a domicilio da lunedì a venerdì, su prenotazione anche telefonica, con orario da concordare.

## Modalità di preparazione agli esami

Per sottoporsi a prelievo di sangue è necessario il digiuno e occorre evitare di bere bevande alcoliche.

Per l'esecuzione dell'esame delle urine e degli altri materiali biologici, sono disponibili alla reception schede che illustrano le modalità di raccolta.

## Attività

<b>Laboratorio Analisi</b> Biochimica clinica Ematologia Microbiologia Immunoenzimatica Citologia Breath test H.Pylori Breath test intolleranza al lattosio	<b>Medicina del Lavoro</b> Nomina Medico competente Collaborazione alla valutazione dei rischi Visite con rilascio giudizio idoneità Visite ed esami ORL Droghe d'abuso	<b>Cardiologia</b> Visita cardiologica Elettrocardiogramma
--	--	--

## L'organizzazione del lavoro del laboratorio

Istituto Analisi Mediche Liguria è impegnato a soddisfare al meglio le richieste dei propri pazienti in tema di medicina di laboratorio, con la ricerca dei massimi standard qualitativi per rapidità ed accuratezza delle prestazioni.

Alcuni esami vengono effettuati in service presso laboratori esterni accreditati: tali esami sono contrassegnati con i simboli:

\* Esami service "SYNLAB ITALIA" | \*\* Esami service "MGENOMA" | \*\*\* Esami service "ALLIANCE MEDICAL".

# 2 I Servizi per l'Utenza

## Le prenotazioni

Per il contenimento della diffusione da COVID 19 la struttura ha messo in atto misure di sicurezza per i propri lavoratori e per l'utenza. È consentito l'ingresso solamente in presenza di prenotazione, la permanenza all'interno della struttura deve ridursi al minimo, gli utenti devono sempre indossare mascherina di protezione per le vie respiratorie, deve essere garantito il rispetto della distanza di 1 metro tra le diverse persone. Gli utenti devono provvedere all'igiene delle mani con l'uso di gel sanificante presente all'interno del Centro.

## Le accettazioni

I principali servizi offerti dal personale di reception sono:

- informazioni generali sul servizio
- prenotazione prestazioni cicliche
- riscossione fatture
- informazione sulle convenzioni sanitarie e sulle relative modalità di fruizione

## Le convenzioni sanitarie

L'Istituto è accreditato con il Servizio Sanitario Nazionale ai sensi della Delibera di Giunta Regionale n. 5787 del 27/04/1998 (ex Convenzione con le ASL). Ciò comporta, quindi, che il paziente, gode degli stessi trattamenti tariffari delle strutture pubbliche in termini di ticket.

Il Laboratorio di Analisi ha inoltre provveduto a stabilire convenzioni con istituzioni o enti/società locali.

Il personale di accettazione è a vostra disposizione per informazioni aggiornate sulle convenzioni in essere e per i chiarimenti sulle relative modalità di utilizzo.

Attualmente sono in atto le seguenti convenzioni:

Feder Manager FASDAC Previmedical FASI Medic4 All Italia	Postevita Fondo Salute FITEL Consorzio MU.SA FIMIV	Blue Assistance MY Assistance Posteassicura Innova Salute Sorriso e Salute
--	---	---

## La Carta Fedeltà

Al raggiungimento dei 200.00 Euro di spesa, la carta fedeltà dà diritto a uno sconto del 30% sulle prestazioni successive, private e non convenzionate con il S.S.N.

## La consegna dei referti

Il referto viene consegnato normalmente dopo 8/24 ore o comunque nei minimi tempi tecnici necessari.

I referti sono consegnati in busta chiusa secondo la Legge 196/03 per la tutela della Privacy.

In caso di necessità il referto può essere consegnato ad una persona diversa dal paziente, presentando una delega compilata dall'interessato.

Su richiesta possono essere spediti a domicilio, previa autorizzazione del cliente e stessa procedura per i referti telefonici (INR).

I referti sono disponibili on-line 24 ore su 24, protetti da login e password.

L'Istituto assicura attività di consulenza, circa l'interpretazione dei risultati delle Analisi, al fine di rispondere alle richieste degli utenti, da lunedì a venerdì con orario 10.00 - 12.00 e 16.00 - 17.00.

Il pagamento delle prestazioni può essere effettuato:

- Contanti
- Assegno
- Bancomat
- Carta di Credito

## 3 Gli standard di qualità

### Definizione e contenuti

La "cultura della qualità del servizio" è la filosofia di lavoro dell'Istituto Analisi Mediche Liguria. Questa si realizza nel mantenimento di ambienti accoglienti e confortevoli, nella pulizia ed igiene dei locali, nella cortesia del personale, nei controlli sulle forniture dei materiali sanitari, nella manutenzione programmata delle attrezzature, nell'aggiornamento scientifico dei collaboratori, nell'organizzazione interna del lavoro. Inoltre, fin dai primi anni di attività, il Laboratorio di Analisi Liguria ha adottato standard qualitativi riconosciuti sia a livello nazionale sia internazionale, applicando le linee guida emanate dalle principali Società scientifiche, disponibili e visibili anche all'utenza.

### La valutazione del Cliente

Nell'ottica del miglioramento continuo della qualità l'Istituto di Analisi Mediche Liguria ha necessità di conoscere le aspettative e le esigenze della propria Clientela. Per far ciò ha predisposto un apposito questionario informativo anonimo nel quale il Cliente può esprimere liberamente le osservazioni o i suggerimenti che riterrà utili, o scrivendo all'e-mail: iam@libero.it.

Ogni segnalazione viene immediatamente registrata ed analizzata dall'Amministratore e dal Direttore Tecnico che prenderanno gli opportuni provvedimenti del caso.

### Reclami

Il cliente può presentare reclamo utilizzando gli appositi moduli presenti in sala d'attesa (mod. 090).

### Diagramma della Qualità del Servizio

Vengono di seguito evidenziati gli indicatori di qualità individuati dal Laboratorio di Analisi per l'erogazione dei propri servizi.

#### Indicatori di qualità

- Cortesia e competenza del personale addetto all'accettazione
- Capacità di risposta alle domande e di soluzione dei problemi
- Gentilezza, competenza e disponibilità del personale addetto al prelievo
- Grado di soddisfazione della modalità del prelievo venoso
- Tempi di attesa per la prestazione
- Tempestività della consegna del referto
- Rispetto della privacy
- Chiarezza e comprensibilità del referto
- Confort ed igiene della struttura

## 4 La carta dei Servizi

### Significato e funzione

La Direttiva del Presidente del Consiglio dei Ministri del 27/01/94, "Principi sull'erogazione dei servizi pubblici", individua:

- i principi che devono regolare i rapporti tra gli enti erogatori di servizi ed i cittadini
- i relativi strumenti di attuazione: adozione di standard, semplificazione delle procedure, informazioni agli utenti, rapporti con gli utenti, dovere di valutazione della qualità dei servizi, reclami e rimborsi.

L'insieme di questi provvedimenti costituisce la "carta dei servizi", che, in estrema sintesi, rappresenta un sistema di garanzia di qualità del servizio, attuato con la partecipazione ed il controllo dei cittadini.

### La carta dei servizi dell'Istituto Analisi Mediche Liguria

In questo documento, che si uniforma alle disposizioni del DPCM del 19/05/95 e alle "Linee guida del Ministero della Sanità n. 2/95", il Laboratorio di Analisi Mediche Liguria presenta gli standard operativi e qualitativi, che garantisce nell'erogazione del servizio.

Per la realizzazione di questo obiettivo abbiamo provveduto a:

- adottare gli standard di quantità e di qualità del servizio di cui assicuriamo il rispetto,
- garantire al Cittadino azioni correttive nei casi in cui sia possibile dimostrare che il servizio reso è inferiore agli standard assicurati.

Questi sono solo i primi passi per la realizzazione del nostro progetto nel quale il Cittadino, con i suoi suggerimenti, reclami o osservazioni, riveste il ruolo di primo attore.

Pertanto, la Carta dei servizi è da interpretare in chiave dinamica, soggetta a continui momenti di verifica, miglioramenti ed integrazioni, e va inquadrata nel "Sistema Qualità dell'Istituto di Analisi Mediche Liguria".

### I Principi fondamentali

I principi fondamentali che hanno ispirato la carta dei servizi del Laboratorio di Analisi sono:

**Eguaglianza ed imparzialità:** nessuna discriminazione è compiuta per motivi riguardanti il sesso, la razza, la lingua, la religione e le opinioni politiche.

**Rispetto:** gli utenti sono assistiti e trattati con premura, cortesia ed attenzione nel rispetto della persona e della sua dignità.

**Continuità:** l'erogazione del servizio, nell'osservanza delle modalità operative e degli orari di apertura, è continua, regolare e senza interruzioni.

**Diritto di scelta:** l'Utente ha diritto di prendere liberamente decisioni in merito alle indagini diagnostiche o trattamenti proposti dai sanitari.

**Partecipazione:** la partecipazione del Cittadino è garantita attraverso l'accesso alle informazioni sanitarie, la possibilità di presentare reclami o suggerimenti e la rilevazione periodica, fornita dall'Utente, sulla qualità del servizio fruito.

**Efficienza ed efficacia:** il servizio è erogato in modo da garantire l'efficienza e l'efficacia delle azioni intraprese, volte a fornire prestazioni sanitarie sempre aggiornate dal punto di vista tecnico - scientifico e rispondenti alle aspettative della Clientela.

## I diritti e i doveri dei Cittadini-Utenti

I diritti sotto riportati, dei quali garantiamo il rispetto, sono tra quelli indicati dal “Protocollo nazionale sul servizio sanitario per le nuove carte dei diritti del Cittadino”, approvati il 14/06/95 dal Movimento Federativo Democratico, su proposta del Tribunale per i diritti del Malato.

**Diritto al tempo:** ogni Cittadino ha diritto a vedere rispettato il suo tempo.

**Diritto all'informazione ed alla documentazione sanitaria:** ogni Cittadino ha diritto di ricevere le informazioni e la documentazione di cui necessita e ad entrare in possesso di tutti gli altri atti utili a certificare in modo completo la sua condizione di salute.

**Diritto alla sicurezza:** chiunque si trovi in una situazione di rischio per la sua salute ha diritto ad ottenere tutte le prestazioni necessarie alla sua condizione ed a non subire ulteriori danni causati dal cattivo funzionamento delle strutture o dei servizi.

**Diritto alla protezione:** la struttura sanitaria ha il dovere di proteggere ogni essere umano che, a causa del suo stato di salute, si trova in condizione di debolezza.

**Diritto alla certezza:** ogni Cittadino ha diritto ad avere la certezza del trattamento appropriato ed a non essere vittima di conflitti professionali ed organizzativi.

**Diritto alla fiducia:** Ogni Cittadino ha diritto ad essere trattato come un soggetto degno di fiducia.

**Diritto alla qualità:** ogni Cittadino ha diritto di trovare operatori e strutture orientati verso un unico obiettivo: farlo guarire, migliorare e comunque prendersi cura del suo stato di salute attraverso servizi di qualità.

**Diritto alla differenza:** ognuno ha diritto a vedere riconosciuta la sua specificità data dall'età, dal sesso, dalla nazionalità, dalla condizione di salute, dalla cultura e dalla religione.

**Diritto alla normalità:** ogni Cittadino ha diritto a farsi curare senza alterare, oltre il necessario, le sue abitudini di vita.

**Diritto alla decisione:** il Cittadino ha diritto, sulla base delle informazioni in suo possesso e fatte salve le prerogative dei medici, a mantenere una propria sfera di decisionalità e di responsabilità in merito alla propria salute e vita.

**Diritto alla riparazione dei torti:** ogni Cittadino ha diritto, di fronte ad una violazione subita, alla riparazione del torto ricevuto in tempi brevi ed in misura congrua.

La diretta partecipazione all'adempimento di alcuni doveri è la base per usufruire pienamente dei propri diritti. Ottemperare ad un dovere vuol dire contribuire a migliorare la qualità delle prestazioni sanitarie erogate. Per questi motivi invitiamo i Clienti al rispetto di queste poche regole, affinché il nostro servizio sia sempre di alta qualità e possa soddisfare le esigenze di tutti.

Il Cittadino è tenuto al rispetto degli ambienti, delle attrezzature e degli arredi che si trovano all'interno della struttura sanitaria.

È opportuno evitare comportamenti che rechino disturbo o disagio agli operatori sanitari o agli altri utenti della struttura.

Il Cittadino è tenuto al rispetto degli orari indicati per l'effettuazione delle prestazioni, comunicando tempestivamente l'eventuale impossibilità di recarsi all'appuntamento.

Nei centri sanitari è vietato fumare. L'osservanza di tale disposizione è un atto di rispetto verso gli altri ed un sano stile di vita.

Per evidenti ragioni di igiene e pulizia è vietato introdurre animali.

Qualora il Cliente desideri inoltrare un reclamo, apprezzamento o suggerimento, può utilizzare l'apposito modulo reperibile presso il banco della segreteria. La Direzione si farà parte attiva nel rispondere a quanto segnalato, nello spirito del miglioramento continuo della qualità e del servizio offerto all'utenza.

## 5 Organigramma funzionale

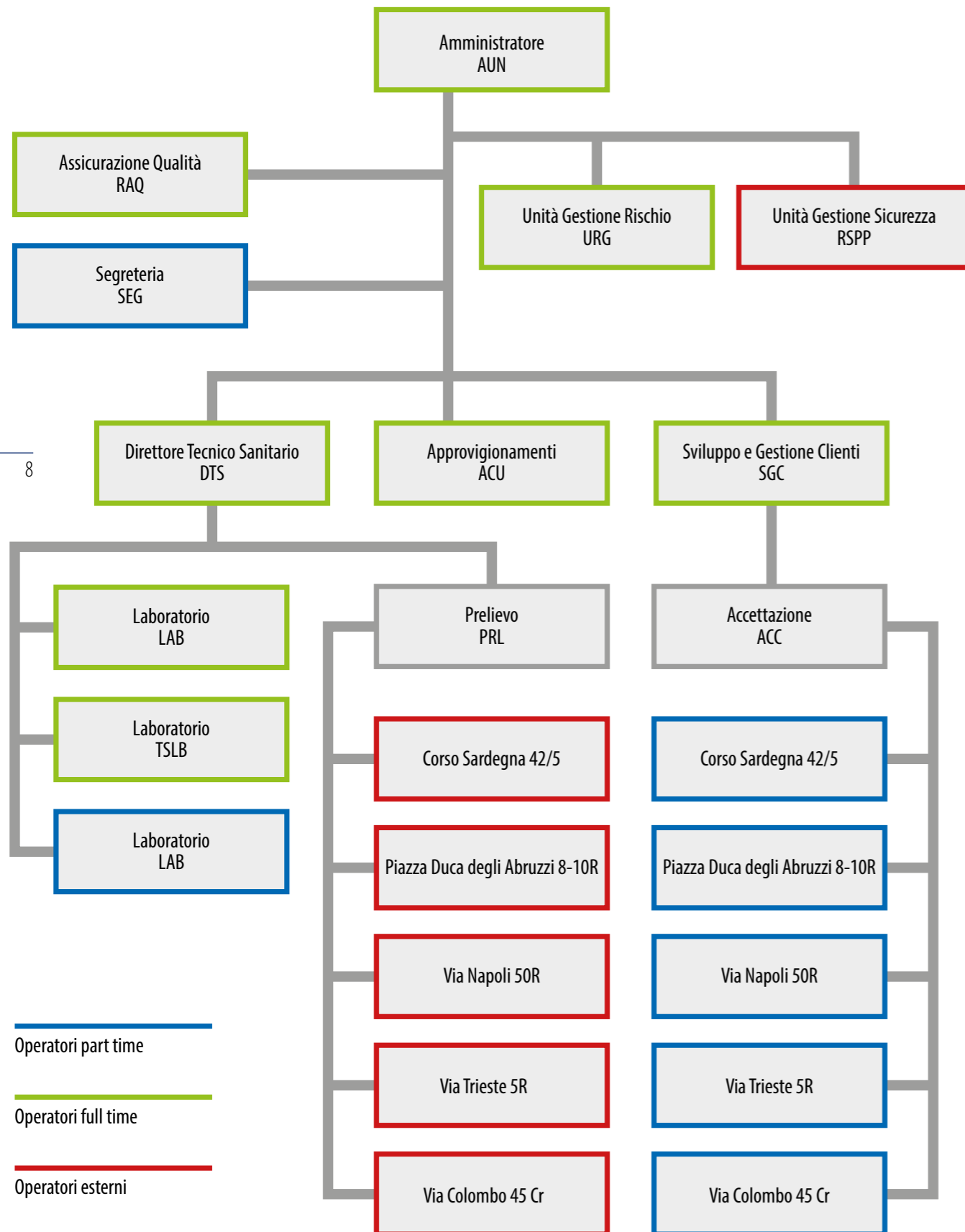

**ANALISI  
MEDICHE  
LIGURIA**

**Lista esami  
e tempi di consegna**

Esami	Costo esami e tempi di consegna
1,25-OH-VITAMINA D	80,00 3gg *
11-OSSICORTICOIDI URINARI	25,00 3gg *
17 BETA ESTRADIOLO	17,00 1gg SSN
17 KETOSTEROIDI URINARI	25,00 3gg *
17 OH - PROGESTERONE	40,00 3gg *
17-IDROSSI-PROGESTERONE	25,00 3gg *
25-OH-VITAMINA D	27,00 1gg
A. ANTI LEPTOSPIRA IG TOTALI	30,00 7gg *
A.N.A. NUCLEO SCREEN	25,00 1gg
AA-EPA	80,00 10gg *
AB ANTI RICKETSIE	25,00 10gg *
AC. DIPROPILACET. (DEPAKIN)	25,00 1gg
AC. FOLICO	25,00 1gg
AC. METILIPPURICO (inizio/fine turno)	20,00 10gg *
AC. OMOVANILLICO	30,00 6gg *
AC. VALPROICO	25,00 1gg
ACETONE URINARIO	25,00 8gg *
ACIDI BILIARI	22,00 3gg *
ACIDO 5 OH INDOLOACETICO URINARIO	35,00 8gg *
ACIDO CITRICO 24h	20,00 5gg *
ACIDO MANDELICO (inizio/fine turno)	15,00 8gg *
ACIDO OSSALICO S/U	25,00 3gg *
ACIDO IPPURICO (inizio/fine turno)	20,00 10gg *
ACIDO TRICLOROACETICO (inizio/fine turno)	12,50 20gg *
ACIDO VANILMANDELICO	35,00 7gg
ACTH	35,00 3gg *
ADENOVIRUS	15,00 3gg *
ADENOVIRUS Abs IgG	20,00 7gg *
ADENOVIRUS Abs IgM	20,00 7gg *
ADIPONECTINA	70,00 10gg *
ADRENALINA	22,00 8gg *
AGGLUTINE A FRIGORE	18,00 3gg *
ALA D (DEIDRASI ERITROCITARIA)	25,00 10gg *
ALANINA PLASMATICA	70,00 10gg *
ALBUMINA	15,00 1gg
ALCOLEMIA	20,00 10gg *
ALCOLURIA	30,00 10gg *
ALDOLASI	10,00 3gg *
ALDOSTERONE (Orto.)	22,00 3gg * SSN
ALDOSTERONE URINARIO	22,00 3gg *
Alfa 1 Antitripsina feci	35,00 8gg *
ALFA 1 MICROGLOBULINA	20,00 3gg *
ALFA 1-GLICOPROTEINA AC.	8,00 3gg *
ALFA 2 MACROGLOBULINA	20,00 10gg *
Alfa-1 Antitripsina	20,00 3gg *
ALFA-1 FETOPROTEINE	17,00 1gg

\* Esami service "SYNLAB ITALIA"

\*\* Esami service "MGENOMA"

\*\*\* Esami service "ALLIANCE MEDICAL"

SSN: Esami in convenzione con il Servizio Sanitario Nazionale

Esami	Costo esami e tempi di consegna
ALFA-AMILASEMIA	7,75 1gg SSN
ALGORITMO PRE-MENOP. R.O.M.A.	100,00 6gg *
ALLUMINIO	25,00 3gg *
ALLUMNIO URINARIO	25,00 3gg *
AMH ORMONE ANTI MULLERIANO	70,00 4gg *
AMILASI PANCREATICA	22,00 1gg
AMILASI SALIVARE	35,00 3gg *
AMILASURIA	5,00 1gg
AMMONIEMIA	20,00 3gg
ANDROSTENEDILO GLUCORONIDE	22,00 8gg *
ANDROSTENEDIONE - DELTA 4	25,00 3gg *
ANGIOTEN. CONVERTING ENZ.	20,00 3gg *
ANGIOTENSINA	50,00 18gg **
ANT. ANTI BRUCELLA	17,00 3gg *
ANISAKIS IGG	50,00 12gg *
ANT. ANTI RECETTORI TSH	35,00 1gg
ANT. ANTI TIREOGLOBULINA	20,00 1gg SSN
ANT. ANTI TIREOPERROSSIDASI	20,00 1gg SSN
ANT. ANTICENTROMERO	30,00 3gg *
ANT. ANTIGLIADINA IgA	25,00 1gg
ANT. ANTIGLIADINA IgG	25,00 1gg
ANT.ANTIMITOCONDRIO	25,00 3gg *
ANT. ANTIMUSCOLO STRIATO	25,00 3gg *
ANT. ANTITREPONEMA FTA ABS	23,00 7gg *
ANT. CELLULE PARIETALI	22,00 3gg *
Ant. HERPES 1 IgG	17,00 3gg *
Ant. HERPES 1-2 IgM	20,00 3gg *
Ant. HERPES 2 IgG	17,00 3gg *
ANT.ANTICYTOPLASMA NEUTR.	23,00 3gg *
ANT.ANTIMUSCOLO LISCIO	25,00 3gg *
ANTI CITRULLINA	30,00 1gg
Anti Pneumococco IgG	25,00 20gg *
ANTI SCL 70	25,00 3gg *
ANTIBIOGRAMMA	25,00 3gg SSN
ANTIC. ANTI BORRELIA	40,00 3gg *
Antic. Anti HCV	20,00 1gg SSN
Antic. Anti HDV	30,00 3gg *
ANTIC. ANTI VARICELLA (IgG)	20,00 3gg *
Antic. Anticardiolipina IgA	20,00 3gg *
ANTIC. ANTICYTOMEGALOVIRUS	30,00 1gg
ANTIC. ANTIENDOMISIO IgA	30,00 3gg *
ANTIC. ANTIENDOMISIO IgG	30,00 3gg *
ANTIC. ANTITOXOPLASMA	30,00 1gg
ANTIC. MICROSOMIALI	27,00 3gg *
ANTIC. MORBILLO IgG	21,00 3gg *
ANTIC. MORBILLO IgM	21,00 3gg *

Esami	Costo esami e tempi di consegna
ANTIC. NEISSERIA GONORROHAE	24,00 15gg *
ANTIC. PARVOVIRUS B19	47,00 3gg *
ANTIC. ANTI ADENOVIRUS	20,00 3gg *
ANTIC.ANTI CUTE	40,00 15gg *
ANTICARDIOLIPINA IgA	19,00 3gg *
ANTICARDIOLIPINA IgG	20,00 3gg *
ANTICARDIOLIPINA IgM	20,00 3gg *
ANTICI. ANTI VARICELLA (IgM)	20,00 3gg *
ANTICORPI ANTI E.N.A. R.N.P.	20,00 3gg *
ANTICORPI ANT. PERTOSSE (IgG-IgA-IgM)	20,00 3gg *
ANTICORPI ANTI DNA NATIVO	20,00 3gg *
ANTICORPI ANTI E.N.A. SCREENING	20,00 3gg*
ANTICORPI ANTI MIELOPEROSSIDASI	30,00 3gg*
ANTICORPI ANTI MUSK	145,00 20gg *
ANTICORPI ANTI PIASTRINE	120,00 3gg *
ANTICORPI ANTI PROTEINASI	30,00 3gg *
ANTICORPI ANTI-TETANO IgG	45,00 1gg
ANTICORPI ANTI DIFTERITE	60,00 10gg *
ANTIFOSFOLIPASI A2	70,00 15gg *
ANTIG. POLIPEPT. TISSUTALE	25,00 15gg *
ANTIG. PROSTATICO SPECIF.	15,00 1gg SSN
ANTIGENE CARC. EMBRIONARIO	25,00 1gg SSN
ANTITROMBINA III	15,00 1gg
APOLIPOPROTEINA A	17,00 3gg *
APOLIPOPROTEINA B	17,00 3gg *
APOLIPOPROTEINA E	50,00 10gg**
APTOGLOBINA	20,00 3gg *
ASPERGILLO	12,00 25gg *
AZOTEMIA	5,00 1gg SSN
AZOTURIA	5,00 1gg
BARBITURICI URINARI	15,00 3gg *
BARTONELLA HENSELAE IGG/IGM	80,00 10gg*
BARTONELLA QUINTANA IGG/IGM	80,00 10gg*
BDNF	100,00 15gg *
BENZENE URINARIO (INIZIO/FINE TURNO)	25,00 3gg *
BENZODIAZEPINE	18,00 3gg *
BENZODIAZEPINE URINARIE	18,00 3gg *
BETA 2 GLICOPROTEINA IgA	30,00 3gg *
BETA 2 GLICOPROTEINA IgG	30,00 3gg *
BETA 2 GLICOPROTEINA IgM	30,00 3gg *
BETA 2 MICROG. URINARIA	25,00 3gg *
BETA 2 MICROGLOBULINA	25,00 3gg *
BETA-HCG PLASMATICO	30,00 1gg SSN
BI TEST	45,00 3gg**
BICARBONATI	10,00 3gg *
BILIRUBINA FRAZIONATA	8,00 1gg SSN

\* Esami service "SYNLAB ITALIA"

\*\* Esami service "MGENOMA"

\*\*\* Esami service "ALLIANCE MEDICAL"

SSN: Esami in convenzione con il Servizio Sanitario Nazionale

Esami	Costo esami e tempi di consegna
BILIRUBINA TOTALE	4,00 1gg SSN
BK A FRESCO ESPETTORATO	13,00 7gg *
BK COLTURALE	13,00 40gg *
BORRELIA IgG Test di conferma	60,00 15gg *
BORRELIA IgM Test di conferma	60,00 15gg *
BRAIN NATRIURETIC PEPTIDE	60,00 3gg *
BREATH TEST H.PYLORI	60,00 3gg *
BRONCO-ASBESTO E SIDEROCITI SINGOLO CAMPIONE	25,00 7gg *
C1 INATTIVATORE	36,00 3gg *
C1Q	21,00 3gg *
C3 ATTIVATORE	21,00 3gg *
CA 125	25,00 1gg SSN
CA 15-3	25,00 1gg SSN
CA 19.9 ( GICA )	25,00 1gg SSN
CA 50	30,00 3gg * SSN
CA 72.4	30,00 5gg *
CALCIO EMATICO	5,16 1gg SSN
CALCIO IONIZZATO	10,00 3gg *
CALCIO URINARIO	5,00 1gg
CALCITONINA	25,00 1gg
CALCOLO BILIARE	18,00 1gg
CALCOLO VESCICALE	18,00 1gg
CALPROTECTINA FECALE	40,00 1gg
CAMPYLOBACTER RICERCA ANTIGENE FECI	14,00 7gg *
CANDIDA (FECI)	8,00 3gg *
CANDIDA ALBICANS IgG	20,00 10gg *
CANDIDA ALBICANS IgM	20,00 10gg *
CARBOSSIEMOGLOBINA	15,00 10gg *
CARIOTIPO SU SANGUE PERIFERICO	85,00 20gg **
CATECOLAMINE URINARIE	30,00 3gg *
CDT TEST DI CONFERMA	30,00 3gg *
CELLULE PARIETALI ABS APCA	25,00 3gg *
CERULOPLASMINA	20,00 3gg *
CH 50	26,00 10gg *
CHLAMYDIA PENUMONIAE IgA	25,00 5gg *
CHLAMYDIA PENUMONIAE IgG	25,00 5gg *
CHLAMYDIA PENUMONIAE IgM	25,00 5gg *
CHLAMYDIA TRACHOMATIS IgA	25,00 5gg *
CHLAMYDIA TRACHOMATIS IgG	25,00 5gg *
CHLAMYDIA TRACHOMATIS IgM	25,00 5gg *
CHLAMYDIA TRACHOMATIS DNA	120,00 5gg *
CICLOSPORINA	35,00 3gg *
CISTATINA C	25,00 3gg *
CISTINA URINARIA	77,00 15gg *
CITOMEGALOVIRUS DNA	50,00 10gg**
CITOMEGALOVIRUS TEST DI CONFERMA	35,00 3gg *

Esami	Costo esami e tempi di consegna
CITOMEGALOVIRUS IGG AVIDITY	70,00 20gg*
CITRATO URINE 24H	24,00 7gg *
CLEARANCE CREATININA	18,00 1gg
CLOREMIA	5,00 1gg SSN
CLORO URINARIO	5,00 1gg
CLOSTRIDIUM DIFFICILE TOXA	40,00 7gg *
CLOSTRIDIUM DIFFICILE TOXB	40,00 7gg *
CLOZAPINA	75,00 10gg *
COBALTO	30,00 10gg *
COBALTO URINARIO	30,00 10gg *
COLESTEROLEMIA TOTALE	5,00 1gg SSN
COLESTEROLO HDL	15,00 1gg
COLESTEROLO LDL	15,00 1gg
COLESTEROLO LDL OSSIDATO	60,00 10gg *
COLINESTERASI	13,00 1gg
COLT. LIQUIDO PROSTATICO	17,00 10gg *
COLTU. DELL'ESPETTORATO	15,00 7gg * SSN
COLTURALE PER MICETI	20,00 7gg * SSN
CONTA DI ADDIS	15,00 3gg *
CONTEGGIO RETICOLOCITI	10,00 1gg SSN
COPROCOLTURA	12,00 3gg * SSN
COPROPORFIRINE	25,00 5gg *
CORTICOSTERONE	65,00 15gg *
CORTISOLO PLASMATICO	16,00 1gg SSN
CORTISOLO URINARIO/SALIVARE	30,00 1gg SSN
COTININA	60,00 15gg *
COXACKIE VIRUS A Ig Tot	50,00 10gg *
COXACKIE VIRUS B Ig Tot	50,00 10gg *
COXACKIE VIRUS B IgM	50,00 10gg *
COVID-19 IgG/IgM	50,00 1gg
COVID-19 RDB IgG NEUTRALIZZANTI	45,00 1gg
CPK	15,00 1gg
CPK-MB	20,00 1gg
CREATININEMIA	6,00 1gg SSN
CREATININURIA	5,00 1gg
CRIOGLOBULINE	15,00 3gg *
CROMO	20,00 7gg *
CROMO URINARIO	20,00 7gg *
CROMOGRANINA A	75,00 3gg *
CURVA GLICEMICA	5,00 a det 1gg SSN
CURVA INSULIMICA	18,00 a det 1gg SSN
CYFRA 21.1	35,00 3gg *
DAO TEST	85,00 15gg*
D-DIMERO	25,00 1gg
DENGUE IGG	42,00 12gg*
DENGUE IGM	42,00 12gg*

\* Esami service "SYNLAB ITALIA"  
 \*\* Esami service "MGENOMA"  
 \*\*\* Esami service "ALLIANCE MEDICAL"  
 SSN: Esami in convenzione con il Servizio Sanitario Nazionale

Esami	Costo esami e tempi di consegna
DESMOGLEINA 1 Abs	45,00 15gg*
DESMOGLEINA 3 Abs	45,00 15gg*
DESOSSIPIRIDINOLINA	40,00 10gg*
DHEA	20,00 3gg *
DHEA-S	30,00 3gg *
DIGOSSINEMIA	20,00 1gg* SSN
DIIDROTESTOSTERONE	45,00 3gg *
DOPAMINA	30,00 8gg *
DISBIOSI TEST	50,00 8gg *
Dos Catene Leggere kappa/lambda s	30,00 3gg *
Dos Catene Leggere Kappa/Lambda u	30,00 3gg *
DOS. VITAMINA B12	20,00 1gg
DOS.PHENYTOIN (Dintoina)	25,00 1gg
DOSAG. CARBAMAZEPINA	30,00 1gg
DOSAG. DEL PARATORMONE	30,00 1gg SSN
DOSAG. FENOBARBITALE	25,00 1gg
DOSAG.ANT.H.B.PYLORI IgG	20,00 3gg *
DOSAGGIO FENITOINA	18,00 3gg *
Dosaggio HbsAB	17,00 1gg SSN
DOSAGGIO IgE TOT. (PRIST)	15,00 1gg SSN
DOSAGGIO PRIMIDONE	25,00 3gg *
ECG	30,00 1gg
ECHINOCOCCO Ig Tot	45,00 8gg *
ECHO VIRUS NEUROTROPI	30,00 5gg *
ECHO VIRUS PNEUMOTROPI	30,00 5gg *
ELASTASI PANCREATICA FECI	60,00 15gg *
ELETR. PROTEINE URINARIE	20,00 3gg *
ELETR.ISOENZIMI FOSFAT.	45,00 3gg *
ELETR.LIPOPOTEINE	15,00 3gg
ELETTROFORESI HB	30,00 3gg *
EMOGLOBINA GLICOSILATA	25,00 1gg
ENA - ANTIGENE JO-1	20,00 15gg *
ENA ANTIGENE SSA Abs	25,00 10gg *
ENA ANTIGENE SSB Abs	25,00 10gg *
ENA PROFILO	100,00 3gg *
ENOLASI NEURONE SPECIFICA	35,00 3gg *
ENTEROVIRUS RNA	110,00 10gg *
EPATITE DELTA Abs IgM	110,00 15gg *
EPATITE E IgG	40,00 9gg *
EPSTEIN BARR EA	23,00 3gg *
EPSTEIN BARR EBNA IgG	23,00 3gg *
EPSTEIN BARR VCA IgG	23,00 1gg
EPSTEIN BARR VCA IgM	23,00 1gg
Epstein barr virus Abs IgG	23,00 3gg *
ERITROPOIETINA	35,00 3gg *
ES. CITOLOGICO 3 CAMP.	22,00 5gg * SSN



Esami	Costo esami e tempi di consegna
ES. CITOLOGICO URINARIO	22,00 5gg * SSN
ES. EMOCROMOCITOMETRICO	15,00 1gg SSN
ES.CITOLOGICO ESPETTORATO	36,00 5gg * SSN
ESAME DELLE URINE	10,00 1gg SSN
ESAME PARASSITI FECI	10,00 1gg SSN
ESAME MICROSCOPICO TAMPONE VAGINALE	10,00 3gg
ESAME QUALITATIVO CALCOLI URINARI	18,00 1gg
ESANO URINARIO	25,00 10gg*
ESTRIOLO	20,00 3gg *
ESTRONE	30,00 10gg *
ETILGLUCURONIDE	75,00 10gg *
ETOSUCCIMIDE (ZARONTIN)	25,00 9gg *
FATTORE II	50,00 18gg **
FATTORE INTRINSECO Abs	50,00 10gg *
FATTORE IX	50,00 18gg **
FATTORE V	50,00 18gg **
FATTORE V DI LEIDEN	50,00 18gg **
FATTORE VII	50,00 18gg **
FATTORE VIII c	50,00 18gg **
FATTORE X	20,00 15gg *
FATTORE XI	35,00 15gg *
FECI ESAME CHIM. E MICROS.	13,00 1gg SSN
FENCICLIDINA URINARIA	18,00 30gg *
FENOLI URINARI	19,00 7gg *
FERRITINA	19,00 1gg SSN
FIBRINOGENEMIA	10,00 1gg SSN
FIBROSI CISTICA DNA 139 MUTAZIONI	129,00 15gg **
FIBROSI CISTICA DNA 152 MUTAZIONI	100,00 15gg **
FIBROSI CISTICA DNA 34 MUTAZIONI	159,00 15gg **
FIBROSI CISTICA DNA COMPLETA	450,00 15gg **
FLECAINIDE	60,00 7gg *
FLUOREMIA	55,00 18gg *
FOSF. ALC. OSSEA SPECIFICA	45,00 3gg *
FOSFAT. ISOENZ.OSSEO	40,00 3gg *
FOSFATASI ACIDA	10,00 3gg *
FOSFATASI ALCALINA	7,75 1gg SSN
FOSFATASI PROSTATICA	25,00 3gg *
FOSFOLIPIDI	17,00 3gg *
FOSFORO SERICO	5,16 1gg SSN
FOSFORO URINARIO	5,00 1gg
FRAZ. COMPL. C4	15,00 3gg*
FRAZ.COMPL. C3	15,00 3gg*
FRUTTOSAMINA SERICA	20,00 1gg
FSH PLASMATICO	19,00 1gg SSN
FT3	12,00 1gg SSN
FT4	12,00 1gg SSN

\* Esami service "SYNLAB ITALIA"

\*\* Esami service "MGENOMA"

\*\*\* Esami service "ALLIANCE MEDICAL"

SSN: Esami in convenzione con il Servizio Sanitario Nazionale

Esami	Costo esami e tempi di consegna
G-6-PDH	20,00 4gg *
GAD 65 ANTICORPI	25,00 7gg *
GAMMA GT	15,00 1gg
GANGLIOSIDI PROFILO Abs IgG - IgM	100,00 18gg *
GARDNERELLA VAGINALIS	10,00 5gg *
GASTRINA	20,00 3gg *
GASTROPANEL	160,00 15gg *
GIARDA	30,00 10gg *
GLICEMIA	5,00 1gg SSN
GLICOPROTEINA MIELINA ASS.MAG Abs	30,00 15gg *
GLICOSURIA	5,00 1gg
GLUCAGONE	18,00 5gg *
GLUTATIONE RIDOTTO	60,00 7gg *
GRUPPO SANGUIGNO E FAT.Rh	25,00 1gg
HAV-Ab IgM	22,00 1gg SSN
HAV-Ab Tot.	22,00 1gg SSN
Hbc-IgM	15,00 1gg SSN
HBcAb	17,00 1gg SSN
HbeAb	17,00 1gg SSN
HbeAg	17,00 1gg SSN
HBsAg (Antigene Au)	17,00 1gg SSN
HBV DNA QUANTITATIVO	150,00 10gg *
HCV GENOTIPO	80,00 15gg *
HCV QUANTITATIVO	150,00 10gg *
HCV RNA QUALITATIVO	130,00 10gg *
HCV RNA QUANTITATIVO	200,00 10gg *
HE4 OVARIAN CANCER MARKER	90,00 8gg*
HERPERS VIRUS 8 DNA	120,00 15gg *
HIV DUO	30,00 1gg
HIV METODO W-B	100,00 10gg**
HLA B27 DNA	60,00 10gg**
HLA MORBO CELIACO DQ2 DQ8	85,00 10gg**
HLA-G	95,00 10gg**
HTLV 1/2 SCREENING	40,00 10gg**
IA2 (INSULINOMA ANTIGENE 2)	60,00 15gg *
IDENTIFICAZ.BIOCHIMICA	18,00 2gg SSN
IDROSSIPIRENE 1-OHP INIZIO/FINE TURNO	25,00 7gg *
IDROSSIPROLINURIA	35,00 7gg *
IGA SECRETORIA	25,00 12gg *
IGFBP3	70,00 3gg *
IMMUNOC.CIRCOLANTI	21,00 3gg *
IMMUNOFISSAZIONE	46,00 3gg *
IMMUNOFISSAZIONE URINARIA	46,00 3gg *
IMMUNOGLOBULINA D (IgD)	35,00 3gg *
IMMUNOGLOBULINE A (IgA)	10,00 3gg
IMMUNOGLOBULINE G (IgG)	10,00 3gg

Esami	Costo esami e tempi di consegna
IMMUNOGLOBULINE M (IgM)	10,00 3gg
IMMUNOGLOBULINE IGG 4	25,00 10gg *
INDICE DI SALUTE PROSTATICA (PHI)	150,00 15gg *
INIBINA B	70,00 15gg *
INSULA ICA	20,00 6gg *
INSULINA ABS	25,00 3gg *
INSULINEMIA	18,00 1gg SSN
INTOLLERANZE ALIMENTARI 130 ALIMENTI	150,00 2gg
IODIURIA	40,00 12gg *
ISOENZIMI AMILASI	60,00 5gg*
ISOENZIMI CPK	50,00 5gg *
ISOENZIMI FOS.ALICALINA	45,00 5gg *
ISOENZIMI LDH 1	45,00 5gg *
ISTAMINA S/U	74,00 15gg *
JAK2 MUTAZIONE	120,00 7gg**
JC/BK VIRUS DNA	110,00 10gg *
LACTOFERRINA	70,00 10gg *
LAMOTRIGINA	25,00 5gg *
LATTATO	12,00 3gg *
LATTICODEIDROGENASI	8,00 1gg SSN
lattoferrina fecale	70,00 10gg *
LEGIONELLA Abs Ig Totali	40,00 7gg *
LEGIONELLA PNEUMOPHILA ANTIGENE SOL	35,00 7gg *
LEISHMANIOSI Abs	60,00 12gg *
LEPTINA	70,00 15gg*
LEVETIRACETAM (KEPPRA)	60,00 7gg *
LH PLASMATICO	19,00 1gg SSN
LIPASEMIA	10,00 1gg
LIPEMIA TOTALE	13,00 1gg SSN
LIPOPROTEINA A	35,00 3gg *
LISTERIA ABS IG TOTALI	25,00 5gg *
LITIEMIA	20,00 1gg
LUPUS ANTICOAGULANT	18,00 3gg *
MAGNESIO SERICO	12,00 1gg
MAGNESIO URINARIO	10,00 1gg
MALARIA Abs P.FALCIPARIUM	25,00 15gg *
MANGANESE URINARIO	27,00 7gg *
MERCURIO	20,00 20gg *
METABOLITI REAT. DELL'OSS.(D-ROMS'S)	45,00 7gg *
METAEMOGLOBINA	15,00 10gg *
METANEFRINE URINE 24h	35,00 6gg *
MICOPLASMA HOMINIS-UREAPLASMA	32,00 4gg *
MICROALBUMINURIA	15,00 1gg
MICROALBUMINURIA MATTINO	15,00 1gg
MICROSOMA (ANTIC.LKM)	25,00 3gg *
MIOGLOBINA	25,00 3gg *

\* Esami service "SYNLAB ITALIA"

\*\* Esami service "MGENOMA"

\*\*\* Esami service "ALLIANCE MEDICAL"

SSN: Esami in convenzione con il Servizio Sanitario Nazionale

Esami	Costo esami e tempi di consegna
MIOGLOBINA URINARIA	35,00 3gg *
MITOCONDRI Abs	25,00 3gg *
MONOIDROSSICARBAMAZEPINA	18,00 5gg *
MONONUCLEOSI TEST	15,00 1gg
MUTAZIONE MTHFR ( C677T)	50,00 7gg*
MUTAZIONE MTHFR ( A12998C)	50,00 7gg*
MYCOPLASMA PNEUMONIAE IgG - IgM	45,00 3gg *
NEISSERIA GONORRHOEAE	8,00 5gg *
NORADRENALINA	18,00 6gg *
NORADRENALINA URINARIA	45,00 6gg *
NORMETANEFRINE 24H	25,00 10gg *
NOROVIRUS RNA FECI	75,00 10gg *
NUMERO DIBUCAINA	13,00 1gg
OMOCISTEINA	30,00 1gg
OMOCISTEINA DNA (MTHFR)	50,00 15gg **
ORMONE SOMATOTROPO	31,00 8gg *
OSMOLALITÀ	23,00 12gg *
OSMOLARITA' URINARIA	30,00 12gg *
OSSALURIA	13,00 6gg *
OSTEOCALCINA	35,00 4gg *
OXCARBAZEPINA	20,00 3gg *
PAI-1	50,00 7gg**
PANNELLO EPATOPATIE AUTOIMMUNI	60,00 15gg *
PANNELLO POLIMIOSITI	120,00 15gg *
PAPILLOMA VIRUS DNA GENOTIPIZZAZ.	120,00 12gg *
PARAS. MALARICO RICERCA ANTIGENICA	36,00 3gg *
PCR AD ALTA SENSIBILITÀ	30,00 3gg *
PEPTIDE-C	30,00 3gg *
PH SALIVARE	15,00 3gg*
PIASTRINE	10,00 1gg SSN
PIOMBEMIA	20,00 5gg *
PIRIDINOLINE URINARIE	45,00 7gg *
PLASMINOGENO	30,00 20gg *
POLIOVIRUS Abs	81,00 15gg *
POLIPEPTIDE INTESTINALE V I P	80,00 10gg*
POT. BIO. ANTIOSSIDANTE (DER.RAD.LIB)	45,00 3gg *
POTASSIEMIA	5,16 1gg SSN
POTASSIO URINARIO	5,00 1gg
PR.DEGRAZIONE FIBRINOLOG.	30,00 3gg *
PREALBUMINA	20,00 3gg *
PREGNENOLONE SOLFATO	80,00 8gg *
PRELIEVO VENOSO	8,00 SSN
PRENATAL SAFE 3	500,00 10gg **
PRENATAL SAFE 5	600,00 10gg **
PRENATAL SAFE KARIO	850,00 10gg **
PRENATAL SAFE KARIO PLUS	950,00 10gg **

Esami	Costo esami e tempi di consegna
PRENATAL SAFE PLUS	700,00 10gg **
PROCALCITONINA	70,00 12gg *
PROFILO GLIC. ( 3 PR. )	5,00 1gg SSN
PROFILO GLIC. ( 4 PR. )	5,00 1gg SSN
PROFILO GLIC. (2 PR.)	5,00 1gg SSN
PROGESTERONE LIBERO	22,00 3gg *
PROGESTERONE PLASMATICO	15,00 1gg SSN
PROLATTINA	15,00 1gg SSN
PROTEINA C REATTIVA	10,33 1gg SSN
PROTEINA CATIONICA EOSINOFILI	70,00 5gg*
PROTEINA S-100	80,00 5gg *
PROTEINA-C	22,00 3gg *
PROTEINA-S	22,00 3gg *
PROTEINE DI BENICE JONES	12,00 1gg
PROTEINE TOTALI	5,00 1gg SSN
PROTEINE URINARIE	5,00 1gg
PROTIDOGRAMMA ELETTROF.	15,00 1gg SSN
PSA LIBERO	25,00 1gg
QUANTIFERON TB	65,00 15gg *
RAME SERICO	18,00 3gg *
RAME URINARIO	18,00 3gg *
RAPPORTO ALBUMINURIA/CREATININURIA	10,00 1gg
RAST	15,00 3gg *
RAST ANISAKIS SIMPLEX	20,00 10gg *
RDW (DISTRIBUZIONE VOLUME EMAZIE)	10,00 1gg
REAZIONE DI PAUL BUNNEL	25,00 3gg *
REAZIONE DI WAALER-ROSE	10,00 1gg
REAZIONE DI WEIL-FELIX	21,00 3gg *
REC.SOL.TRANSFERRINA	40,00 3gg *
RECETTORI ACETILCOLINA ABS	55,00 10gg *
RENINEMIA (Clino)	35,00 3gg *
RENINEMIA (Orto.)	35,00 3gg *
RESIST. PROT C ATTIVATA	23,00 3gg *
RESISTENZA OSMOTICA	20,00 3gg *
RETICOLINA Abs IgA	40,00 7gg *
RETINOL BINDINGPROTEIN ( RBP)	40,00 10gg *
REUMA TEST	10,00 1gg SSN
RH SAFE	90,00 10gg **
RIC. ANTIGENE CLAMIDIA TRACHOMATIS	25,00 6gg *
RIC.AG.H.B.-PYLORI (FECI)	30,00 1gg
RICERCA CLAMIDIA URINARIA (DNA)	130,00 8gg *
RICERCA CLOSTRIDIUM DIFFICILIS	22,00 7gg *
RICERCA SALMONELLA	10,00 5gg *
RICERCA YERSINIA	30,00 15gg *
RNA - HIV QUANTITATIVO	180,00 15gg **
RNA-HIV QUALITATIVO	180,00 15gg **

\* Esami service "SYNLAB ITALIA"

\*\* Esami service "MGENOMA"

\*\*\* Esami service "ALLIANCE MEDICAL"

SSN: Esami in convenzione con il Servizio Sanitario Nazionale

Esami	Costo esami e tempi di consegna
ROTAVIRUS	15,00 3gg *
RUBEO TEST	30,00 1gg
SACCHAROMYCES CERVISIAE Abs	35,00 10gg *
SALMONELLA WIDAL ABS	11,00 5gg *
SANGUE OCCULTO QUANTITATIVO	13,00 1gg SSN
SANGUE OCCULTO(3v) QUANT.	39,00 1gg SSN
SCC (SQUAMOUS CELL CARCINOMA)ANTIG.	60,00 3gg *
SCHISTISOMA Abs SCREENING	40,00 15gg *
SCOTCH-TEST	8,00 1gg
SELENIO URINARIO	31,00 12gg *
SEROTONINA	25,00 12gg *
SEROTONINA URINARIA	25,00 12gg *
SHBG	35,00 3gg *
SIDEREMIA	6,00 1gg SSN
SIEROD.DI WIDAL-WRIGHT	12,00 3gg *
SMA-ATROFIA MUSCOLARE SPINALE	120,00 10gg**
SODIEMIA	5,16 1gg SSN
SODIO URINARIO	5,00 1gg
SOMATOMEDINA C	35,00 3gg *
SPERMIOCOLTURA	12,00 5gg *
STREPTOCOCCUS PNEUMONIE ANTIGENE	60,00 4gg *
STREPTOZYME-TEST	12,00 1gg
STRISCIO ematico	12,00 1gg
SURRENE	25,00 10gg *
T. DI TROMBOPL. PARZ.	10,00 1gg
T.C.E. (TRICLOROETANOLO) FINE TURNO	15,00 7gg *
T.C.E. (TRICLOROETANOLO)INIZIO TURNO	15,00 7gg *
T.P.H.A	10,00 1gg
T3	30,00 12gg *
T4	30,00 12gg *
TAMPONE ANALE	12,00 3gg SSN
TAMPONE AURICOLARE DESTRO	12,00 3gg SSN
TAMPONE AURICOLARE SINISTRO	12,00 3gg SSN
TAMPONE CERVICALE	12,00 3gg SSN
TAMPONE CONGIUNTIVALE DESTRO	12,00 3gg SSN
TAMPONE CONGIUNTIVALE SINISTRO	12,00 3gg SSN
TAMPONE CUTANEO	12,00 3gg SSN
TAMPONE FARINGEO	12,00 3gg SSN
TAMPONE FARINGEO VELOCE	15,00 1gg SSN
TAMPONE LINGUALE	12,00 3gg SSN
TAMPONE MOLECOLARE PCR COVID-19	87,00 1/2gg ***
TAMPONE NASALE NARICE DESTRA	12,00 3gg SSN
TAMPONE NASALE NARICE SINISTRA	12,00 3gg SSN
TAMPONE PREPUZIALE	12,00 3gg SSN
TAMPONE RETTALE	12,00 3gg SSN
TAMPONE TEST RAPIDO COVID-19	30,00 1gg

Esami	Costo esami e tempi di consegna
TAMPONE TEST RAPIDO COVID-19 FIA	45,00 1gg
TAMPONE URETRALE	12,00 3gg SSN
TAMPONE VAGINALE	12,00 3gg SSN
TAMPONE VULVARE	12,00 3gg SSN
TELOPEPTIDE (CTX)	50,00 3gg *
TEMPO DI PROTROMBINA	8,00 1gg
TEOFILINEMIA	25,00 10gg *
TEST DELLE DROGHE	70,00 1gg
TEST DI COOMBS DIRETTO	12,00 3gg *
TEST DI COOMBS INDIRETTO	12,00 3gg *
TEST DI GRAVIDANZA	15,00 1gg
TEST DI PATERNITA' INFORMATIVO	250,00 10gg**
TEST GENETICO LATTOSIO SU SALIVA	70,00 10gg*
TESTOSTERONE	15,00 1gg SSN
TESTOSTERONE LIBERO	28,00 3gg
TIBC (TRANSF.CAPAC.FERROLEGANTE)	25,00 3gg *
TIMIDINA CHINASI	80,00 15gg *
TIPIZZ. LINFOCITARIA COMPL	130,00 10gg *
TIREOGLOBULINA	30,00 3gg
TIT.ANTISTAFILOLISINICO	10,00 3gg* SSN
TIT.ANTISTREPTOLISINICO	10,33 1gg SSN
TOLUENE EMATICO	20,00 7gg *
TOLUENE URINARIO INIZIO/FINE TURNO	20,00 7gg *
TOPIRAMATO	90,00 7gg *
TOXO IgG AVIDITY	35,00 5gg *
TPHA Abs IgA	12,00 3gg *
TPHA Abs IgG	12,00 3gg *
TRANSAMINASI GOT (AST)	5,00 1gg SSN
TRANSAMINASI GPT (ALT)	5,00 1gg SSN
TRANSFER. CARBOIDRATO CAR.	35,00 1gg
TRANSFERRINA	20,00 1gg
TRANSFERRINA INSATURA	17,00 1gg
TRANSFERRINA SATURA	25,00 1gg
TRANSGLUTAMINASI Abs IgA	25,00 1gg
TRANSGLUTAMINASI Abs IgG	25,00 1gg
TRAFOR .LINE. (LTT) NICHEL	60,00 15gg *
TREP. PALLIDUM IgM	12,00 3gg *
TREP.PALLIDUM IgG	12,00 3gg *
TRICHOMONAS VAGINALIS	25,00 5gg *
TRIGLICERIDI	5,00 1gg SSN
TRIPSINA	75,00 8gg *
TRIPTASI	75,00 8gg *
TRIPTOFANO	100,00 28gg *
TROPONINA T AD ALTA SENSIBILITÀ	35,00 3gg *
TSH	15,00 1gg SSN
TSH III GENERAZIONE ULTRA	15,00 3gg*

\* Esami service "SYNLAB ITALIA"

\*\* Esami service "MGENOMA"

\*\*\* Esami service "ALLIANCE MEDICAL"

SSN: Esami in convenzione con il Servizio Sanitario Nazionale

Esami	Costo esami e tempi di consegna
TUBERCOLOSIS IgG/IgM TEST	20,00 1gg
UREAPLASMA PARVUM DNA	45,00 4gg*
URICEMIA	5,00 1gg SSN
URICURIA	5,00 1gg
URINOCOLTURA	15,00 3gg SSN
V.D.R.L.	8,00 1gg SSN
V.E.S. (1a h)	5,00 1gg SSN
VANADIO URINARIO	20,00 7gg * SSN
VIRUS RESP. SINIZIALE	20,00 5gg *
VITAMINA A	35,00 7gg *
VITAMINA B1	20,00 7gg *
VITAMINA B2	20,00 7gg *
VITAMINA B6	20,00 7gg *
VITAMINA C IDROSOLUBILE	70,00 18gg *
VITAMINA E	45,00 10gg *
VITAMINA K	180,00 20gg*
VITAMINA PP (B3 O NIACINA)	60,00 15gg*
VOTO METABOLICO	90,00 15gg*
XILENE URINARIO	20,00 7gg *
XILOSIO	10,00 7gg *
YERSINIA IgA	70,00 15gg *
YERSINIA IgG	70,00 15gg *
ZINCO	30,00 7gg *
ZINCO URINARIO	20,00 7gg *
ZONULINA FECALE	130,00 15gg*
ZPP (ZINCOPROTOPORFINA)	20,00 7gg *

Data di emissione: 15 / 10 / 2021

DDP 001 REV. 1.4